



**GİRESUN
ÜNİVERSİTESİ**

TIP FAKÜLTESİ

FAALİYET RAPORU

2021 YILI

Giresun

İÇİNDEKİLER

ÜST YÖNETİCİ SUNUŞU.....	1
I-GENEL BİLGİLER.....	2-19
A-Misyon ve Vizyon.....	2
B-Yetki, Görev ve Sorumluluklar.....	2
C-İdareye İlişkin Bilgiler.....	2-18
1-Fiziksel Yapı.....	2-12
2-Teşkilat Yapısı.....	13
3-Teknoloji ve Bilişim Altyapısı.....	13-14
4-İnsan Kaynakları.....	15-16
5-Sunulan Hizmetler.....	16-18
6-Yönetim ve İç Kontrol Sistemi.....	18
D-Diğer Hususlar.....	19
II-AMAÇ VE HEDEFLER.....	20-21
III-FAALİYETLERE İLİŞKİN BİLGİ VE DEĞERLENDİRMELER.....	22-25
A-Mali Bilgiler.....	22-24
1-Bütçe Uygulama Sonuçları.....	22-24
2-Temel Mali Tablolara İlişkin Açıklamalar.....	24
3-Mali Denetim Sonuçları.....	25
IV-KURUMSAL KABİLİYET VE KAPASİTENİN DEĞERLENDİRİLMESİ.....	25-26
A-Üstünlükler.....	25
B-Zayıflıklar.....	25
C-Değerlendirme.....	26
V-ÖNERİ VE TEDBİRLER.....	26
İÇ KONTROL GÜVENCE BEYANI.....	27

TABLolar

Tablo 1: Eğitim Alanı Sayıları

Tablo 2: Eğitim Alanlarının Dağılımı

Tablo 3: Yemekhane ve Mutfaklar

Tablo 4: Kantin/Kafeterya

Tablo 5: Toplantı/Konferans Salonları ve Faaliyet Sayısı

Tablo 6: Spor Alanları

Tablo 7: Hizmet Alanları

Tablo 8: Tesis, Makine ve Cihazlar Grubu Tablosu

Tablo 9: Taşıtlar Grubu Tablosu

Tablo 10: Demirbaşlar Grubu Tablosu

Tablo 11: Bilgisayarlar

Tablo 12: Kütüphane Kaynaklarının Dağılımı

Tablo 13: Akademik Personelin Dağılımı

Tablo 14: İdari Personelin Dağılımı

Tablo 15: Öğrenci Sayıları (Bölüm Bazlı)

Tablo 16: Yatay ve Dikey Geçiş ile Üniversitemize Gelen Öğrenci Sayısı

Tablo 17: Hizmet, Bilim-Sanat, Teşvik ve Başarı Ödülleri alan Kişi Sayısı

Tablo 18: 2021 Yılında Yapılan Toplumsal Sorumluluk Projeleri ve Faaliyetleri

Tablo 19: Eğitimcilerin Eğitimi Programı

Tablo 20: Faaliyet Bilgileri Tablosu

Tablo 21: Editörlük ve Hakemlik Yapan Öğretim Üyesi Sayıları

Tablo 22: Ekonomik Sınıflandırmanın Birinci Düzeyinde Ödenek ve Harcamalar

Tablo 23: 2021 Yılı Bütçesinin Ekonomik Sınıflandırmanın İkinci Düzeyine Göre Gerçekleşmesi

Tablo 24: Tüketime Yönelik Mal ve Malzeme Alımları Ekonomik Kodunun Dördüncü Düzey Harcamaları

Tablo 25: Ekonomik Kodun Birinci Düzeyine Göre Revize Ödenekler

BİRİM / ÜST YÖNETİCİ SUNUŞU

5018 sayılı Kamu Mali Yönetimi ve Kontrol Kanununun 41. maddesi gereğince Fakültemizin stratejik planlarına, yıllık amaç ve hedeflerine uygun olarak yürütülen faaliyetlerinin yer aldığı 2021 Mali Yılı Faaliyet Raporu hazırlanmış ve ekte sunulmuştur. Bu maddeye göre kamu kurumlarının yıllık faaliyet raporlarını bilgi iletişim teknolojilerini kullanmak suretiyle kamuoyunun bilgisine sunmaları gerekmektedir

Üniversitemiz Faaliyet Raporunun hazırlanmasına hizmet edecek olan bilgiler, azami titizlik gösterilerek ve mümkün olduğunca Fakültemizin tüm faaliyetlerini içerecek ayrıntıda hazırlanmaya çalışılmıştır.

Birim faaliyet raporunun hazırlanmasında emeği geçen Fakültemiz akademik ve idari personeline; raporun hazırlanmasına yönelik hizmetleri nedeniyle teşekkür ederim.

Prof. Dr. Erdal AĞAR
DEKAN

I- GENEL BİLGİLER

A- Misyon ve Vizyon

Misyon

Evrensel etik ve insani değerlere bağlı, koruyucu hekimliği ve toplum sağlığını ön planda düşünen, güncel tanı ve tedavi yöntemlerini uygulayabilen, iletişim becerileri gelişmiş, topluma kanıta dayalı ve kaliteli sağlık hizmeti sunabilen, ülke ve dünya gerçeklerine duyarlı, yaşam boyu gelişime açık, bilimsel ve kültürel olarak donanımlı hekimler yetiştirmek; insan sağlığı ve sağlık politikalarına etkin biçimde katkıda bulunmak üzere bilgi üretmek için bilimsel araştırmalar planlayan, yürüten ve destekleyen bir Tıp Fakültesi olmaktadır.

Vizyon

Bilimsel araştırma, çağdaş tıp uygulamaları ve multidisipliner yaklaşımı benimseyen, eğitim, araştırma ve sağlık hizmeti sunumunda ulusal ve uluslararası düzeyde önde gelen bir Tıp Fakültesi olmaktadır.

B- Yetki, Görev ve Sorumluluklar

Fakültemiz 5662 Sayılı Kanun ile kurulmuş olup bünyesindeki akademik, idari ve mali yetki ve sorumlulukları 2547 Sayılı Yükseköğretim Kanunu, 5018 Sayılı Kamu Mali Yönetimi ve Kontrol Kanunu ile diğer ilgili yasa ve mevzuat ile düzenlenmektedir.

C- İdareye İlişkin Bilgiler

1- Fiziksel Yapı

1.1- Eğitim Alanları

Tablo 1: Eğitim Alanı Sayıları

Eğitim Alanı	Kapasite	Kapasite	Kapasite	Kapasite	Kapasite	Kapasite	Toplam
	0-50	51-75	76-100	101-150	151-250	251-Üzeri	
Amfi							
Sınıf	1	3		3			7
Atölye							
Diğer (Laboratuvar)	3		1				3
TOPLAM	4	3	1	3			11

Tablo 2: Eğitim Alanlarının Dağılımı

Eğitim Alanı		Kapasite 0-50 (m ²)	Kapasite 51-75 (m ²)	Kapasite 76-100 (m ²)	Kapasite 101-150 (m ²)	Kapasite 151-250 (m ²)	Kapasite 251- Üzeri (m ²)	Toplam (m ²)
Amfi								
Sınıf		50,85	153,23		302,81			506,89
Atölye								
Toplantı Salonu		72,65						72,65
Diğer (.....)								
Laboratuvarlar	Eğitim Lab.	122,31		100,75				223,06
	Sağlık Lab.							
	Araştırma Lab. (10 Bölme)	238,36						238,36
	Diğer (.....)							
TOPLAM		484,17	153,23	100,75	302,81			1040,96

1.2- Sosyal Alanlar

Tablo 3: Yemekhane ve Mutfaklar

Yemekhane-Mutfak Adı	Adet	Alanı (m ²)	Kapasite (Kişilik)
Gazipaşa Yerleşkesi	Fakültemize ait bulunmamaktadır		

Tablo 4: Kantin/Kafeterya

Kantin/ Kafeterya	Adet	Kapalı Alan (m ²)	Kapasite (Kişi)
	Fakültemize ait bulunmamaktadır		

Tablo 5: Toplantı/Konferans Salonları ve Faaliyet Sayısı

Toplantı/Salon Adı	Kapasite (Kişi)	Toplantı Salonu (Adet)	Konferans Salonu (Adet)	Bu Alanda Yapılan Faaliyet Sayısı
Toplantı Salonu	50	1		
	TOPLAM	1		

Tablo 6: Spor Alanları

Açık/Kapalı Spor Alanları Adı (Futbol, Voleybol, Basketbol v.b.)	Açık/Kapalı Spor Salonu	Sayı (Adet)	Alanı (m ²)
Fakültemize ait bulunmamaktadır			

Tablo 7: Hizmet Alanları

Kullanım Alanı	Ofis Sayısı	Alan(m ²)	Personel Sayısı
Akademik Personel	72	994,52	197*
Akademik Yönetici	3	64,86	3
İdari Personel	6	100,63	13
İdari Yönetici	1	14,47	1
TOPLAM	82	1174,48	213

*toplam akademik personel sayısı

1.3- Taşınır Malzeme Listesi

Tablo 8: Tesis, Makina ve Cihazlar Grubu Tablosu

No	Saymanlık Kodu	Harcama Birimi Adı	Taşınır Grubu	Taşınır Adı	Ölçü Adı	Toplam
1	28728	Tıp Fakültesi	253.2.2.2.7	Merdivenler	ADET	1,00
2	28728	Tıp Fakültesi	253.3.1.1.2	Zemin Süpürme Makineleri	ADET	1,00
3	28728	Tıp Fakültesi	253.3.1.99	Diğer Yıkama, Temizleme ve Ütüleme Cihaz ve Araçları	ADET	1,00
4	28728	Tıp Fakültesi	253.3.2.1.1	Buzdolapları	ADET	8,00
5	28728	Tıp Fakültesi	253.3.2.1.2	Dondurucular	ADET	1,00
6	28728	Tıp Fakültesi	253.3.2.2.1	Fırınlr	ADET	1,00
7	28728	Tıp Fakültesi	253.3.2.5.2	Aspiratörler ve Fanlar	ADET	1,00
8	28728	Tıp Fakültesi	253.3.2.99.10	Su Isıtıcıları ve Soğutucuları	ADET	1,00
9	28728	Tıp Fakültesi	253.3.4.1.1	Ağırlık Ölçme Cihaz, Alet ve Ekipmanları	ADET	2,00

10	28728	Tıp Fakültesi	253.3.4.2.99	Diğer Hassas Ölçü Aletleri	ADET	3,00
11	28728	Tıp Fakültesi	253.3.4.4	Nem ve Yoğunluk Ölçme ve Kontrol Cihazları	ADET	9,00
12	28728	Tıp Fakültesi	253.3.4.5.30	Osiloskoplar	ADET	2,00
13	28728	Tıp Fakültesi	253.3.5.1	Genel Amaçlı Tıbbi Cihazlar ve Aletler	ADET	18,00
14	28728	Tıp Fakültesi	253.3.5.11	Göğüs Hastalıkları Teşhis ve Tedavi Cihaz ve Aletleri	ADET	3,00
15	28728	Tıp Fakültesi	253.3.5.12	Göz Hastalıkları Teşhis ve Tedavi Cihaz ve Aletleri	ADET	2,00
16	28728	Tıp Fakültesi	253.3.5.15	Kardiyoloji-Anjiyo Teşhis ve Tedavi Cihaz ve Aletleri	ADET	1,00
17	28728	Tıp Fakültesi	253.3.5.2	Mikro Biyoloji ve Gen Transfer Cihazları	ADET	16,00
18	28728	Tıp Fakültesi	253.3.5.20	Patoloji Teşhis ve Tedavi Cihaz ve Aletleri	ADET	2,00
19	28728	Tıp Fakültesi	253.3.5.3	Moleküler Biyoloji Özel Çalışma Cihazları	ADET	5,00
20	28728	Tıp Fakültesi	253.3.5.6	Cerrahi (Ameliyathane) Amaçlı Kullanılan Cihaz ve Aletler	ADET	10,00
21	28728	Tıp Fakültesi	253.3.5.9	Fizik Tedavi Ünitesi Teşhis ve Tedavi Cihaz ve Aletleri	ADET	1,00
22	28728	Tıp Fakültesi	253.3.5.99	Diğer İhtisas Bölümlerinde Kullanılan Tıbbi Cihaz ve Aletler	ADET	2,00

23	28728	Tıp Fakültesi	253.3.6.1.5	Oksijenmetreler	ADET	1,00
24	28728	Tıp Fakültesi	253.3.6.1.8	Spektrometreler/Spektrofotometreler/Difraktometreler	ADET	2,00
25	28728	Tıp Fakültesi	253.3.6.1.99	Diğer Kimyasal Analiz Cihazları	ADET	4,00
26	28728	Tıp Fakültesi	253.3.6.2.15	Sıcaklık, İletkenlik ve PH Ölçme Cihazları	ADET	1,00
27	28728	Tıp Fakültesi	253.3.6.2.27	Yıkama ve Ovalama Cihazları	ADET	1,00
28	28728	Tıp Fakültesi	253.3.6.2.4	Doku Ölçme Cihazları	ADET	1,00
29	28728	Tıp Fakültesi	253.3.6.2.9	Termal Analiz ve Isıl Özellikleri Ölçme Cihazları	ADET	1,00
30	28728	Tıp Fakültesi	253.3.6.2.99	Diğer Fiziksel Özellikleri Ölçme ve Test Cihazları	ADET	55,00
31	28728	Tıp Fakültesi	253.3.6.3.1	Etüvler, İnkübatörler ve Durulayıcı Kurutucular	ADET	6,00
32	28728	Tıp Fakültesi	253.3.6.3.10	Damıtma (Distilasyon) Cihazları ve Damlatıcılar	ADET	1,00
33	28728	Tıp Fakültesi	253.3.6.3.11	Elektroforez Cihazları	ADET	1,00
34	28728	Tıp Fakültesi	253.3.6.3.15	Otoklavlar, Sterilizatörler	ADET	6,00
35	28728	Tıp Fakültesi	253.3.6.3.19	Santrifüjler	ADET	8,00

36	28728	Tıp Fakültesi	253.3.6.3.24	Homojenizatörler	ADET	4,00
37	28728	Tıp Fakültesi	253.3.6.3.3	Ayırıcılar (Ekstraktörler) Elektrodializ Cihazları	ADET	1,00
38	28728	Tıp Fakültesi	253.3.6.3.99	Diğer Kimyasal, Fiziksel ve Fiziko Kimyasal Cihazlar	ADET	24,00
39	28728	Tıp Fakültesi	253.3.6.4.1	Laboratuvar Tipi Isıtıcılar ve Isı Reflektörleri	ADET	4,00
40	28728	Tıp Fakültesi	253.3.6.4.3	Laboratuvar Tipi Soğutucular	ADET	2,00
41	28728	Tıp Fakültesi	253.3.6.6.1	Elektron Mikroskopları	ADET	2,00
42	28728	Tıp Fakültesi	253.3.6.6.2	Optik Mikroskoplar	ADET	45,00
43	28728	Tıp Fakültesi	253.3.6.6.99	Diğer Optik ve Eketrooptik Cihazlar ve Aletler	ADET	9,00
44	28728	Tıp Fakültesi	253.3.6.99	Diğer Araştırma ve Üretim Amaçlı Laboratuvar Cihaz ve Aletleri	ADET	13,00

Tablo 9: Taşıtlar Grubu Tablosu

N o	Saymanlık Kodu	Harcama Birimi Adı	Taşıtlar Grubu	Taşıtlar Adı	Ölçü Adı	Toplam
1		Tıp Fakültesi		Fakültemize ait bulunmamaktadır		

Tablo 10: Demirbaşlar Grubu Tablosu

No	Saymanlık Kodu	Harcama Birimi Adı	Taşınır Grubu	Taşınır Adı	Ölçü Adı	Toplam
1	28728	Tıp Fakültesi	255.10.2.3.11	Araç Altı İnceleme Dedektörleri	ADET	2,00
2	28728	Tıp Fakültesi	255.10.2.3.2	EI Tipi Metal Dedektörleri	ADET	3,00
3	28728	Tıp Fakültesi	255.10.2.3.99	Diğer Dedektörler ve Sensörler	ADET	14,00
4	28728	Tıp Fakültesi	255.10.3.1.1	Yangın Söndürme Cihazları	ADET	15,00
5	28728	Tıp Fakültesi	255.11.2.2	Tablolar	ADET	10,00
6	28728	Tıp Fakültesi	255.1.2.1	Bayrak ve Flamalar ile İç Mekan Direkleri	ADET	11,00
7	28728	Tıp Fakültesi	255.1.2.2	Atatürk Büst, Mask, Pano ve Posterleri	ADET	2,00
8	28728	Tıp Fakültesi	255.1.2.5	Metal Çelenkler	ADET	1,00
9	28728	Tıp Fakültesi	255.1.5.11	Eğitim Maketleri	ADET	169,00
10	28728	Tıp Fakültesi	255.1.5.16.1	Derin Dondurucular	ADET	7,00
11	28728	Tıp Fakültesi	255.1.5.16.99	Diğer Hastane Tipi Buzdolapları ve Dolaplar	ADET	1,00
12	28728	Tıp Fakültesi	255.1.5.7.2	Standart Sedyeler	ADET	1,00
13	28728	Tıp Fakültesi	255.2.1.1.1.1	Bilgisayar Kasaları	ADET	7,00
14	28728	Tıp Fakültesi	255.2.1.1.1.3	Ekranlar	ADET	6,00
15	28728	Tıp Fakültesi	255.2.1.1.2	Dizüstü Bilgisayarlar	ADET	70,00
16	28728	Tıp Fakültesi	255.2.1.1.5	Tümleşik (All in One) Bilgisayarlar	ADET	52,00

17	28728	Tıp Fakültesi	255.2.2.1.1 3	Barkod Yazıcılar ve Okuyucular, Optik Okuyucular	ADET	2,00
18	28728	Tıp Fakültesi	255.2.2.1.3	Lazer Yazıcılar	ADET	28,00
19	28728	Tıp Fakültesi	255.2.2.1.8	Çok Fonksiyonlu Yazıcılar	ADET	10,00
20	28728	Tıp Fakültesi	255.2.4.1.1	Sabit Telefonlar	ADET	57,00
21	28728	Tıp Fakültesi	255.2.4.1.2	Telsiz Telefonlar	ADET	2,00
22	28728	Tıp Fakültesi	255.2.4.1.3	Telsizler	ADET	3,00
23	28728	Tıp Fakültesi	255.2.4.3.1	Modemler (SDH ve Erişim Cihazları)	ADET	13,00
24	28728	Tıp Fakültesi	255.2.4.3.2	Swichler (Anahtarlar)	ADET	10,00
25	28728	Tıp Fakültesi	255.2.5.1.1	Projektörler (Projeksiyon Cihazları)	ADET	10,00
26	28728	Tıp Fakültesi	255.2.5.2.2	Televizyonlar	ADET	1,00
27	28728	Tıp Fakültesi	255.2.5.3.1. 4	Lecternler İçin Aydınlatma, Güç Kaynağı veya Veri Elemanları	ADET	1,00
28	28728	Tıp Fakültesi	255.2.5.3.4. 3	Müzik ve Anons Sistemleri	ADET	1,00
29	28728	Tıp Fakültesi	255.2.5.3.6. 2	Mikrofonlar	ADET	3,00
30	28728	Tıp Fakültesi	255.2.5.3.6. 3	Hoparlörler	ADET	12,00
31	28728	Tıp Fakültesi	255.2.5.3.6. 4	Amfiler	ADET	3,00
32	28728	Tıp Fakültesi	255.2.5.3.6. 5	Kablosuz Mikrofon Alıcı Verici Sistemleri	ADET	1,00
33	28728	Tıp Fakültesi	255.2.5.3.7. 1	Uydu Alıcıları	ADET	1,00
34	28728	Tıp Fakültesi	255.2.5.4.1. 99	Diğer Kameralar	ADET	4,00
35	28728	Tıp Fakültesi	255.2.5.4.2	Fotoğraf Makineleri	ADET	1,00

36	28728	Tıp Fakültesi	255.2.99.2.5	Klimalar	ADET	28,00
37	28728	Tıp Fakültesi	255.2.99.7.1	Mühürler	ADET	2,00
38	28728	Tıp Fakültesi	255.3.1.1.1	Dosya Dolapları	ADET	72,00
39	28728	Tıp Fakültesi	255.3.1.1.1.1	Kitaplıklar	ADET	10,00
40	28728	Tıp Fakültesi	255.3.1.1.1.2	Malzeme Ayırma ve Düzenleme Raf ve Ranzaları	ADET	63,00
41	28728	Tıp Fakültesi	255.3.1.1.4	Soyunma Dolapları	ADET	39,00
42	28728	Tıp Fakültesi	255.3.1.1.5	Malzeme/Alet Dolapları	ADET	5,00
43	28728	Tıp Fakültesi	255.3.1.1.8	Tezgah Dolapları	ADET	15,00
44	28728	Tıp Fakültesi	255.3.1.1.9.9	Diğer Dolaplar	ADET	13,00
45	28728	Tıp Fakültesi	255.3.1.2.2	Toplantı Masaları	ADET	13,00
46	28728	Tıp Fakültesi	255.3.1.2.3	Çalışma Masaları	ADET	114,00
47	28728	Tıp Fakültesi	255.3.1.2.9.9	Diğer Masalar	ADET	4,00
48	28728	Tıp Fakültesi	255.3.1.3.1	Çalışma Koltukları	ADET	112,00
49	28728	Tıp Fakültesi	255.3.1.3.2	Misafir Koltukları	ADET	270,00
50	28728	Tıp Fakültesi	255.3.1.3.3	Bekleme Koltukları	ADET	11,00
51	28728	Tıp Fakültesi	255.3.1.4.5	Konferans/Seminer Tipi Sandalyeler	ADET	250,00
52	28728	Tıp Fakültesi	255.3.1.5.3	Portatif Tabureler	ADET	177,00
53	28728	Tıp Fakültesi	255.3.1.6.2	Madeni Portmantolar	ADET	6,00
54	28728	Tıp Fakültesi	255.3.1.7	Sehpalar	ADET	25,00

55	28728	Tıp Fakültesi	255.3.1.8	Etajerler ve Kesonlar	ADET	67,00
56	28728	Tıp Fakültesi	255.3.1.99	Diğer Büro Mobilyaları	ADET	4,00
57	28728	Tıp Fakültesi	255.3.2.2.2	Kanepeler	ADET	2,00
58	28728	Tıp Fakültesi	255.3.5.1	Kürsüler	ADET	6,00
59	28728	Tıp Fakültesi	255.3.5.2	Yazı Tahtaları	ADET	6,00
60	28728	Tıp Fakültesi	255.8.1.1.1	Sıralar	ADET	118,00
61	28728	Tıp Fakültesi	255.8.1.1.2	Masalar	ADET	5,00
62	28728	Tıp Fakültesi	255.8.1.1.9 9	Diğer Genel Eğitim Tesisleri Donanımları ve Sınıf Mobilyaları	ADET	2,00
63	28728	Tıp Fakültesi	255.8.2.13. 1	İnsan Bedeni veya Vücut Parçası veya Organ Modelleri	ADET	18,00
64	28728	Tıp Fakültesi	255.8.2.13. 4	Vücut Sistemlerini Öğretme Setleri	ADET	2,00
65	28728	Tıp Fakültesi	255.9.2.1.1 0	Düz Sehpalar	ADET	6,00
66	28728	Tıp Fakültesi	255.99.2	Seyyar Tanklar ve Tüpler	ADET	3,00

2- Teşkilat Yapısı

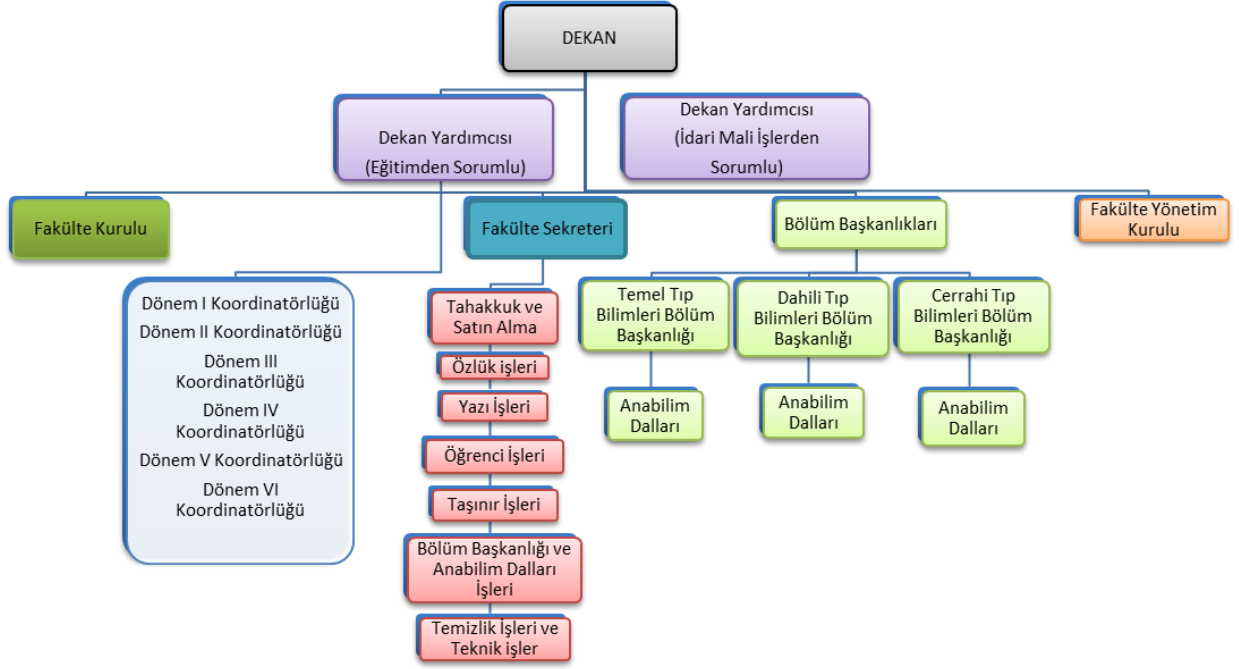

3- Teknoloji ve Bilişim Altyapısı

3.1- Bilişim Kaynakları

Tablo 11: Bilgisayarlar

Cinsi	Öğrenci (Adet)	Akademik Personel (Adet)	İdari Personel (Adet)	Toplam
Masa Üstü Bilgisayarlar	-	45	15	60
Taşınabilir Bilgisayarlar	-	53	2	55
Toplam		98	17	115

3.2. Kütüphane Kaynakları

Tablo 12: Kütüphane Kaynaklarının Dağılımı

		Merkez Kütüphane	Birim Kütüphane
Koleksiyon Türü		... yılı koleksiyon sayısı	2021 yılı koleksiyon sayısı
Basılı Kitap	Satın Alınan		Fakültemize ait birim kütüphanesi bulunmamaktadır
	Bağış		
e-Kitap	Satın Alınan		
	Abonelik		
	Bağış		
Basılı Dergi	Satın Alınan (Abonelik)		
	Bağış		
e-dergi	Satın Alınan (Abonelik)		
	Bağış		
Tez	Basılı		
	Elektronik(Abone)		
Görsel İşitsel Kaynak	DVD		
	Görme Engelli Koleksiyonu		
El Yazması Eser			
Basılı Nadir Eser			
Dijital Taranmış Kaynak			
Veritabanı Sayısı	Abonelik		
	Bağış		
	EKUAL		
	Toplam		

4- İnsan Kaynakları

4.1- Akademik Personel

Tablo 13: Akademik Personelin Dağılımı

Hizmet Sınıflandırması		2021 Yılı	
		Kadın	Erkek
Öğretim Üyesi	Profesör	5	17
	Doçent	7	14
	Doktor Öğretim Üyesi	35	39
Araştırma Görevlisi		23	51
Öğretim Görevlisi	Öğretim Görevlisi	1	
Toplam		71	121

4.2- İdari Personel

Tablo 14: İdari Personel Dağılımı

Hizmet Sınıflandırması	Kadro		Toplam	Pers. Dağılım Oranı (%)
	Kadın	Erkek		
	2021		2021	
Genel İdari Hizmetler Sınıfı	6	5	11	
Sağlık Hizmetleri Sınıfı				
Teknik Hizmetler Sınıfı		3	3	
Eğitim ve Öğretim Hiz. Sınıfı				
Avukatlık Hizmetleri Sınıfı				
Din Hizmetleri Sınıfı				
Yardımcı Hizmetler Sınıfı				
Toplam	6	8	14	100,00

5- Sunulan Hizmetler

5.1- Eğitim Hizmetleri

Tablo 15: Öğrenci Sayıları (Bölüm Bazlı)

GİRESUN ÜNİVERSİTESİ	Normal Öğretim Öğrenci Sayısı				İkinci Öğretim Öğrenci Sayısı				Toplam Öğrenci Sayısı		
	T.C Uyruklu Öğrenci		Uluslararası Öğrenci		T.C Uyruklu Öğrenci		Uluslararası Öğrenci				
FAKÜLTE/ENSTİTÜ/MYO	Kız	Erkek	Kız	Erkek	Kız	Erkek	Kız	Erkek	Kız	Erkek	Toplam
TIP FAKÜLTESİ	253	223	21	36					274	259	533
GENEL TOPLAM	253	223	21	36					274	256	533

Tablo 16: Yatay ve Dikey Geçiş ile Üniversitemize Gelen Öğrenci Sayısı

T.C. GİRESUN ÜNİVERSİTESİ REKTÖRLÜĞÜ KURUMLARARASI ve BİRİMLERARASI GEÇİŞ TAKİP FORMU*						
Merkezi Yerleştirme Puanına Göre						
SN	Yerleştirme Yapılan Fakülte/Yüksekokul/MYO Adı	Bölüm/Program Adı	Kontenjan Sayısı	Tercih Yapan Öğrenci Sayısı	Asil Olarak Yerleştirilen Öğrenci Sayısı	Yedek Olarak Yerleştirilen Öğrenci Sayısı
1	TIP FAKÜLTESİ	TIP	180	19	1	-
2						
3						
4						
5						
Ara Toplam			180	19	1	0
Not Ortalamasına Göre						
SN	Yerleştirme Yapılan Fakülte/Yüksekokul/MYO Adı	Bölüm/Program Adı	Kontenjan Sayısı	Tercih Yapan Öğrenci Sayısı	Asil Olarak Yerleştirilen Öğrenci Sayısı	Yedek Olarak Yerleştirilen Öğrenci Sayısı
1	TIP FAKÜLTESİ	TIP	12	645	-	-
2						
3						
4						
5						
Ara Toplam			12	645	0	0
DGS Sınuçlarına Göre						
SN	Yerleştirme Yapılan Fakülte/Yüksekokul/MYO Adı	Bölüm/Program Adı	Kontenjan Sayısı	Tercih Yapan Öğrenci Sayısı	Asil Olarak Yerleştirilen Öğrenci Sayısı	Yedek Olarak Yerleştirilen Öğrenci Sayısı
1			-	-	-	-
2						
3						
4						
5						
Ara Toplam			0	0	0	0
Genel Toplam			0	0	0	0

5.2- Diğer Hizmetler

Tablo 17: Hizmet, Bilim-Sanat, Teşvik ve Başarı Ödülleri Alan Kişi Sayısı

Ödül türü	2021
Bilim Teşvik Ödülü	2 (Yayın Teşvik Ödülü)
Eğitime Katkı Ödülü	-
Topluma Hizmet Ödülü	-
TÜBİTAK Ödülü	-
TÜBA Ödülü	-
Sözlü Bildiri	2

Tablo 18: 2021 Yılında Yapılan Toplumsal Sorumluluk Projeleri ve Faaliyetleri

Proje Adı	Yürüten Birim

Tablo 19: Eğitimcilerin Eğitimi Programı

Program Adı	Eğitim Alan Öğretim Elemanı		
	Kurum İçi Eğitim Alan Personel Sayısı	Kurum Dışı Eğitim Alan Personel Sayısı	Toplam
Eğiticilerin Eğitimi	7		7

6- Yönetim ve İç Kontrol Sistemi

Fakültemizin atama işlemleri 2547, 2914 ve 657 sayılı yasalarda belirtilen esaslar çerçevesinde yapılmaktadır. 01/01/2006 tarihinde yürürlüğe giren 5018 sayılı Kamu Mali Yönetimi ve Kontrol Kanununun ilgili maddelerine göre hazırlanan İç kontrol ve Ön Mali Kontrole ilişkin Usul ve Esaslar ile diğer mevzuatlarda belirtilen esaslara uygun olarak Üniversitemiz Strateji Geliştirme Daire Başkanlığınca kontroller yapılmaktadır

Fakültemiz, ödeneklerin kullanımında bütçe ilke ve esaslarına, Kanun, Tüzük ve Yönetmelikler ile diğer mevzuatlara uygun olarak etkili, ekonomik ve verimli kullanılması konularında büyük bir titizlik göstererek çalışmaktadır.

Fakültemizin mal veya hizmet alımları ile yapım işlerine ilişkin ihaleler 4734 sayılı Kamu Hale Kanunu hükümlerine göre bütçe ödeneklerimizin öncelikler belirlenerek kullanılması esas alınarak yapılmaktadır.

D- Diğer Hususlar

Tablo 20: Faaliyet Bilgileri Tablosu

Faaliyet Türü	Sayısı
Sempozyum ve Kongre	21
Konferans	57
Panel	1
Seminer	1
Açık Oturum	
Söyleşi	
Tiyatro	
Konser	
Sergi	
İmza Günü	
Turnuva	
Teknik Gezi	
Eğitim Semineri	20
Eğlence/Şenlik Türü Etkinlik	1
Akademik Kurul	17
Kariyer Günü	
Kitap Yazarlığı	3
TV Programı	

Tablo 21: Editörlük ve Hakemlik Yapan Öğretim Üyesi Sayıları

Birimler	Editörlük/Hakemlik Yapan Öğretim Üyesi Sayısı	Editörlük/Hakemlik Yapılan Kitap Sayısı	Dergi Hakemliği Yapan Öğretim Üyesi Sayısı	Hakemliği Yapılan Dergi Sayısı
TIP FAKÜLTESİ	5	3	15	38
TOPLAM				

II- AMAÇ ve HEDEFLER

Araştırma Stratejileri;

- Sürdürülebilir araştırma ve geliştirme faaliyetlerinin gerçekleştirilmesi
- Ulusal ve uluslararası bilimsel yayın kalitesinin artırılması,
- Fakültenin bilimsel yayın sıralamasındaki konumunun yükseltilmesi,
- Öğrencilerin katılımıyla yapılan bilimsel araştırmaların desteklenmesi ve sayısının artırılmasıdır.

Hedefler;

- Anabilim dallarının araştırma laboratuvarlarını geliştirmek ve işlevselliğini arttırmak,
- Yurt içi ve yurt dışı diğer üniversite ve araştırma kurumlarıyla işbirliğini yükseltmek,
- Bilimsel Araştırma Projelerinin (BAP) ve Ulusal-Uluslararası çok merkezli projelerin artırılması,
- Üniversitemiz bünyesindeki diğer disiplinler ile (Sağlık Bilimleri Fakültesi, Dış Hekimliği Fakültesi gibi) ortak araştırma ve geliştirme faaliyetlerinin gerçekleştirilmesi.

Aynı zamanda öğretim üyelerimizin araştırma ve yayın faaliyetleri ile ilgili aşağıdaki hedefler belirlenmiştir;

- Ulusal ve uluslararası hakemli dergilerdeki yayın sayılarının artırılması,
- Bilimsel faaliyetlerin ve yayınların nitelik ve nicelik olarak arttırılması,
- Öğretim üyesi başına düşen yıllık atıf sayısının belirlenmesi
- Öğretim elemanı başına düşen dergilere yapılan bilim kurulu, hakemlik ve editörlük sayısının arttırılmasının teşvik edilmesi,
- Akademik personelin proje yapmaya teşvik edilmesi,
- Ulusal ve uluslar arası kongre, sempozyum, seminer gibi etkinliklere aktif katılım oranının artırılması,
- Bilimsel yayınların proje destekli olması,
- Etki sayısı yüksek olan dergilerdeki yayın sayısının arttırılması,
- Yapılan tezlere paydaş desteği sağlanması,
- Öğrenci katılımı ile yürütülen araştırma sayısının artması

Bu hedeflere yönelik bilimsel ıktılar ve ğretim yelerimizin arařtırma geliřtirme performansları yıllık olarak kiřisel ve Anabilim dallarından talep edilerek deęerlendirilmektedir.

Tıp Fakltesi bnyesindeki arařtırmacılarımızın yapmıř oldukları arařtırma-geliřtirme faaliyetleri erevesinde, sosyo-kltrel aıdan sanayici, sivil toplum, akademisyen ve đrencilerin ortak alıřma kltrnn geliřtirilmesi ve bilgi paylařımının arttırılması hedefler arasında bulunmaktadır. Bunun yanında, yurt dıřından đrenciler kurumumuza kısa ve orta dnemler halinde gelmektedirler. Bu sayede fakltemiz sosyo-ekonomik aıdan lkemize ve lokal olarak bulunduęumuz evreye katkı saęlamaktadır.

III- FAALİYETLERE İLİŞKİN BİLGİ VE DEĞERLENDİRMELER.

A- Mali Bilgiler

1.-Bütçe Uygulama Sonuçları

1.1- Bütçe Giderleri

Tablo 22: Ekonomik Sınıflandırmanın Birinci Düzeyinde Ödenek ve Harcamalar

Ekonomik Sınıflandırma	Bütçe Başlangıç Ödeneği (TL)	Toplam Ödenek (TL)	Toplam Harcama (TL)	Gerçekleşme Oranı (%)	Bütçe Giderleri İçindeki Payı (%)
01. Personel Giderleri	13.328.800	30.022.800	20.763.528	69,16	87,03
02. SGK Devlet Primi Giderleri	2.177.000	4.181.400	3.449.044	82,48	12,12
03. Mal ve Hizmet Alımları	248.000	292.000	331.360	113,47	0,85
05. Cari Transferler					
06. Sermaye Giderleri					
TOPLAM	15.753.800	34.496.200	24.543.932	71,14	

Tablo 23: 2021 Yılı Bütçesinin Ekonomik Sınıflandırmanın İkinci Düzeyine Göre Gerçekleşmesi

(Ekonomik Sınıflandırma)	KBÖ (1)	TOPLAM ÖDENEK (2)	HARCAMA (3)	Oran (3/2)
01. Personel Giderleri				
01.1. Memurlar	12.919.000	29.535.000	20.276.263	0,68
01.2. Sözleşmeli Personel				
01.3. İşçiler				
01.4. Gecici personel				
01.5. Diğer Personel	319.000	487.800	487.265	0,99
02. SGK. Dev. Prim. Giderleri				
02.1. Memurlar	2.160.000	4.160.000	3.427.851	0,82
02.2. Sözleşmeli Personel				
02.3. İşçiler				
02.4. Gecici personel				
02.5. Diğer Personel	17.000	21.400	21.193	0,99
03. Mal ve Hizmet Alım Giderleri				
03.1. Üretime Yönelik Mal ve Malz. Alımları				
03.2. Tüketime Yön. Mal ve Malz. Alımları	240.000	258.000	257.229	0,99
03.3. Yolluklar	5.000	31.000	71.132	2,29
03.4. Görev Giderleri				
03.5. Hizmet Alımları	3.000	3.000	3.000	1
03.6. Temsil Ve Tanıtma Giderleri				

03.7. Menkul Mal Alım, Bak. ve On.Giderleri	13.000	13.000	12.926	0,99
03.8. Gayrimenkul Mal Bak. ve On.Giderleri				
05.Cari Transferler				
05.1. Görev Zararları				
05.3. Kar Amacı Güdmeyen ku.Ypl.Trf.				
05.4. Hane Halkına Yapılan Transferler				
06.Sermaye Giderleri				
Derslik ve Merkezi Birimler Projesi				
06.5.Tıp Fak. Morfoloji Binası Alt Projesi				
06.5. Spor Bilimleri Fakültesi Alt Projesi				
Kampüs Altyapısı Projesi				
Çeşitli Ünitelerin Etüt Projesi				
Muhtelif İşler Projesi				
06.1. Makine Techizat Alımları Alt Projesi				
06.7. Gayrimenkul Bakım Onarım Alt Projesi				
06.6. Menkul Mal. Bakım On. Alt Projesi				
06.3.Bilgi ve İletişim Tek. Alt Projesi				
06.5. Engellilerin Erişebilirliği Alt Projesi				
Yayın Alımı Projesi				
06.1.Elektronik Yayın Alımı				
06.1.Basılı Yayın Alımı				
Açık ve Kapalı Spor Salonu Projesi				
06.1.Makine Techizat Alımı Alt Projesi				
06.5.Spor Salonu Yapımı Alt Projesi				
TOPLAM	15.676.000	34.509.200	24.556.859	0,71

Tablo 24: Tüketime Yönelik Mal ve Malzeme Alımları Ekonomik Kodunun Dördüncü Düzey Harcamaları

Ekonomik Kod (4. Düzey)	Ölçü Birimi	Harcama Miktarı	Harcama Tutarı
03.2.1.01 Kırtasiye Alımları	Adet	819	22.736,20
03.2.1.02 Büro Malz.Alımları	Adet		
03.2.1.03 Periyodik Yayın Alımları			
03.2.1.04 Diğer Yayın Alımları			
03.2.1.05 Baskı ve Cilt Giderleri			
03.2.1.90 Diğ. Kır. ve Büro Malz. Al.			6.619,80
03.2.2.01 Su Alımları	m3	2.232	9.925,28
03.2.2.02 Temizlik Malz. Alımları			14.410,75
03.2.3.01 Yakacak Alımları	kg/ton/m3	3.046	8.415,85
03.2.3.02 Akaryakıt ve Yağ Alımları	litre		
03.2.3.03 Elektrik Alımları	Kwh	343.771	171.253,83

03.2.4.01 Yiyecek Alımları			
03.2.4.0 İçecek Alımları			
03.2.4.03 Yem Alımları			
03.2.4.90 Diğer Yiyecek, İçecek ve Yem Alımları			
03.2.5.01 Giyecek Alımları			
03.2.5.02 Spor Malzemesi Alımları			
03.2.5.03 Tören Malzemesi Alımları			
03.2.5.90 Diğer Giyim Kuşam Alımları			
03.2.6.01 Lab. Malz. ile Kimy. ve Tem. Mal. Alım.			14.382,74
03.2.6.02 Tıbbi Malzeme ve İlaç Alımları			
03.2.6.90 Diğer Özel Malzeme Alımları			
03.2.7.09 Güvenlik ve Sav. İlişkin Gider Giderler			
03.2.7.11 GÜv. ve Sav. İlişkin Mak.-Teç. Alımları			
03.2.7.90 Diğer Sav. Mal ve Mal. Al ile Yapımları			
03.2.9.01 Bahçe Malz. Al. ile Yapım ve Bak Gid.			
03.2.9.90 Diğer Tüketim Mal ve Mal. Alımları			9.484,25
TOPLAM			257.228,7

Tablo 25: Ekonomik Kodun Birinci Düzeyine Göre Revize Ödenekler

Ekonomik Sınıflandırma	KBÖ (1)	REVİZE ÖDENEK	TOPLAM ÖDENEK	HARCAMA
01. Personel giderleri	13.238.000	16.784.800	30.022.800	20.763.528
02. SGK Devlet Primi Giderleri	2.177.000	2.004.400	4.181.400	3.449.044
03. Mal ve Hizmet Alımları	248.000	44.000	292.0000	331.360
05. Cari Transferler	-	-	-	-
06. Sermaye Giderleri	-	-	-	-
TOPLAM	15.663.000	18.833.200	34.496.200	24.543.932

2.- Temel Mali Tablolara İlişkin Açıklamalar

Fakültemiz 2021 Mali Yılında genel olarak %71,14 ödenek kullanım oranına ulaşmıştır.”01. Personel Giderleri “ kaleminden %69,16 , “02. SGK Devlet Primi Giderleri” kaleminden %84,48 ve “03.Mal ve Hizmet Alım Giderleri “ kaleminden de %113,47 ödenek kullanım oranına ulaşıldığı görülmektedir.

3- Mali Denetim Sonuçları

Fakültemiz 2021 yılına ait ödeme evrakları Üniversitemiz Strateji Geliştirme Dairesi Başkanlığı bünyesinde kurulan ön mali kontrole tabi tutulmaktadır. Böylece Fakültemiz gelir, gider, varlık ve yükümlülüklerine ilişkin mali karar ve işlemleri, Fakültemizin bütçesi, bütçe tertibi, kullanılabilir ödenek tutarı, merkezi yönetim bütçe kanunu ve diğer mali mevzuat hükümlerine uygunluğu ve kaynakların etkili ve verimli bir şekilde kullanılması yönlerinden incelemeye tabi tutulmuştur

IV- KURUMSAL KABİLİYET ve KAPASİTENİN DEĞERLENDİRİLMESİ

A- Üstünlükler

1. Eğitim ve araştırma anlamında yetkin, yeniliklere açık ve çağdaş değerleri benimsemiş ve tam gün çalışan genç ve dinamik öğretim üyelerimizin olması,
2. Profesör ve Doçent unvanlı öğretim üyesi sayılarımızın artış göstermesi,
3. Öğrencilere yeterli klinik deneyim ve pratik eğitim sağlayacak hasta kapasitesine sahip Sağlık Bakanlığı ile ortak kullanılan Eğitim ve Araştırma Hastanelerimizin bulunması,
4. Tıpta Uzmanlık Eğitimi Verme Yetkisi alan Anabilim Dalı sayısının 6'dan 17'ye yükselmesi ile birlikte Tıpta Uzmanlık Öğrencisi sayımızın hızla artması,
5. Tıp Eğitimi Akreditasyon çalışmalarının ivme kazanması.

B- Zayıflıklar

1. Akademik, idari personel ve öğrencilerin yararlanabileceği sosyal etkinlik/dinlenme olanaklarının yetersizliği,
2. Morfoloji binamızda bulunan öğretim üyeleri odaları, derslikler, kütüphane ve laboratuvarların sayısal ve fiziksel olarak yetersizliği,
3. Hastanelerimizdeki yoğun sağlık hizmeti sunumu nedeniyle öğretim üyelerinin akademik faaliyetlere yeterli zaman ayıramaması,
4. Bilimsel araştırma faaliyetleri, laboratuvar ve eğitim olanaklarının geliştirilmesine yönelik ayrılan bütçenin yetersiz olması.

C- Deęerlendirme

Kuruluř ařamasını halen sürdürmekte olan Tıp Fakóltesi, olanakların yetersizlięine raęmen, dinamik, geleceęe güvenle bakan, akademik kadrosu ile daha etkin ve daha verimli hizmet vermek için göreve hazır, azimli ve inançlıdır.

V- ÖNERİ VE TEDBİRLER

Tıp fakóltesinde görev yapan akademik kadronun güçlendirilmesi ve idari kadroların temini, fiziksel mekan ve alt yapı eksikliklerinin giderilmesinin eğitim ve öğretim kalitesini arttıracakı düşünölmektedir.

İÇ KONTROL GÜVENCE BEYANI [1]

Harcama yetkilisi olarak görev ve yetkilerim çerçevesinde;

Harcama birimimizce gerçekleştirilen iş ve işlemlerin idarenin amaç ve hedeflerine, iyi malî yönetim ilkelerine, kontrol düzenlemelerine ve mevzuata uygun bir şekilde gerçekleştirildiğini, birimimize bütçe ile tahsis edilmiş kaynakların planlanmış amaçlar doğrultusunda etkili, ekonomik ve verimli bir şekilde kullanıldığını, birimimizde iç kontrol sisteminin yeterli ve makul güvenceyi sağladığını bildiririm.

Bu güvence, harcama yetkilisi olarak sahip olduğum ve benden önceki harcama yetkilisinden almış olduğum bilgi ve değerlendirmeler, yönetim bilgi sistemleri, iç kontrol sistemi değerlendirme raporları, izleme ve değerlendirme raporları ile denetim raporlarına dayanmaktadır. [2]

Bu raporda yer alan bilgilerin güvenilir, tam ve doğru olduğunu beyan ederim. [3]

(Giresun - 13/01/2022)

Prof. Dr. Erdal AĞAR
Dekan

[1] Harcama yetkilileri tarafından imzalanan iç kontrol güvence beyanı birim faaliyet raporlarına eklenir.

[2] Yıl içerisinde harcama yetkilisi değişmişse “benden önceki harcama yetkilisi/yetkililerinden almış olduğum bilgiler” ibaresi de eklenir.

[3] Harcama yetkilisinin herhangi bir çekincesi varsa bunlar liste olarak bu beyana eklenir ve beyanın bu çekincelerle birlikte dikkate alınması gerektiği belirtilir.